

7000 STRASSE

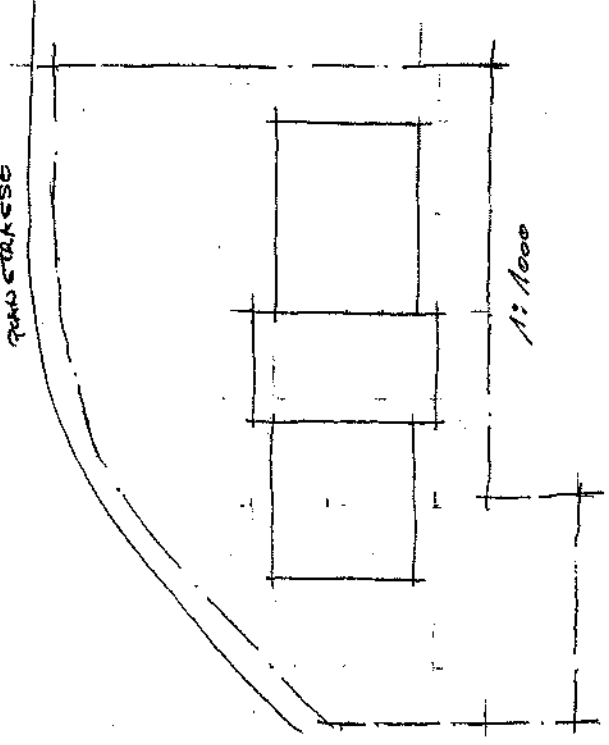

1:1000

STREET PLANT
VICTORIA
AUSTRALIA

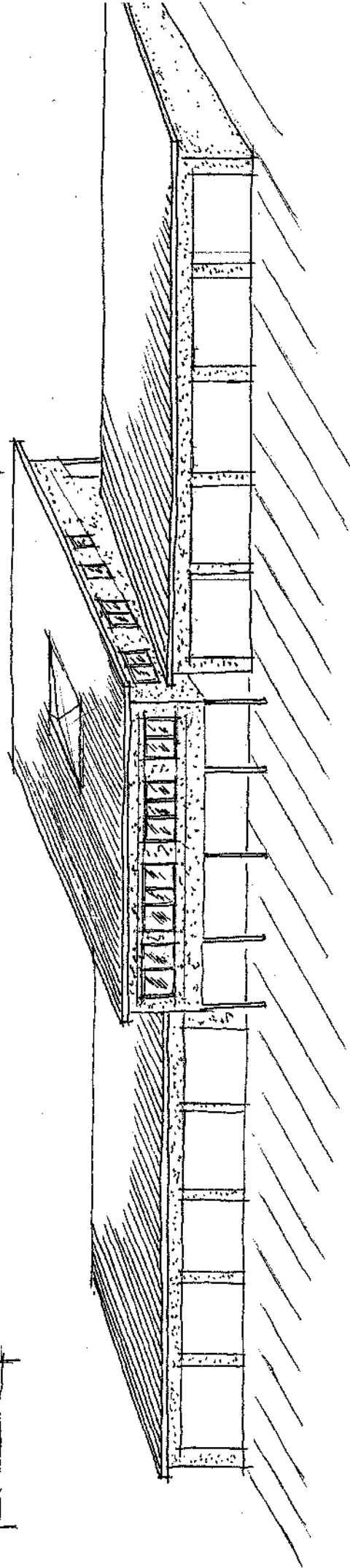
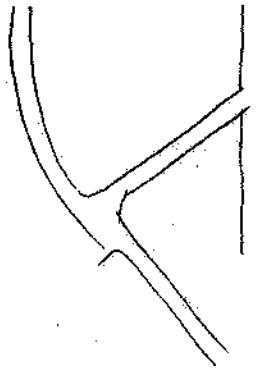

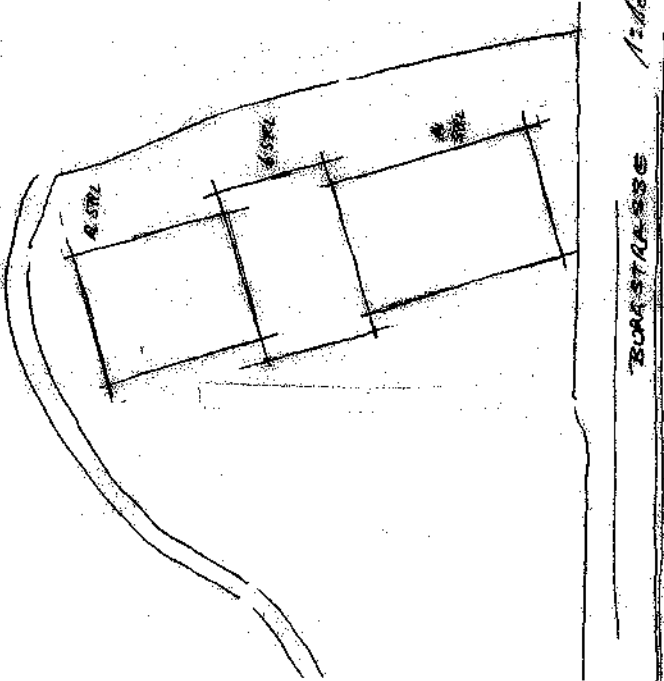

ARCHITEKTURBÜRO JOACHIM ACHTERATH

SCHULSTRASSE 3 46519 ALPEN
 FAX: 02841 / 41185 Mob.: 0173 / 2874858
 joachimachte@web.de

VORHABEN:

**Neubau einer Feuerwache
 46519 Alpen**

BAUHER:

Gemeinde Alpen, Der Bürgermeister

INHALT:

**MEIST E
 n t w r**

BAUHER:

J. ACHTERATH



Maßstab:

1 : 250

DATUM:

23.08.14

BLATTNUMMER:

002

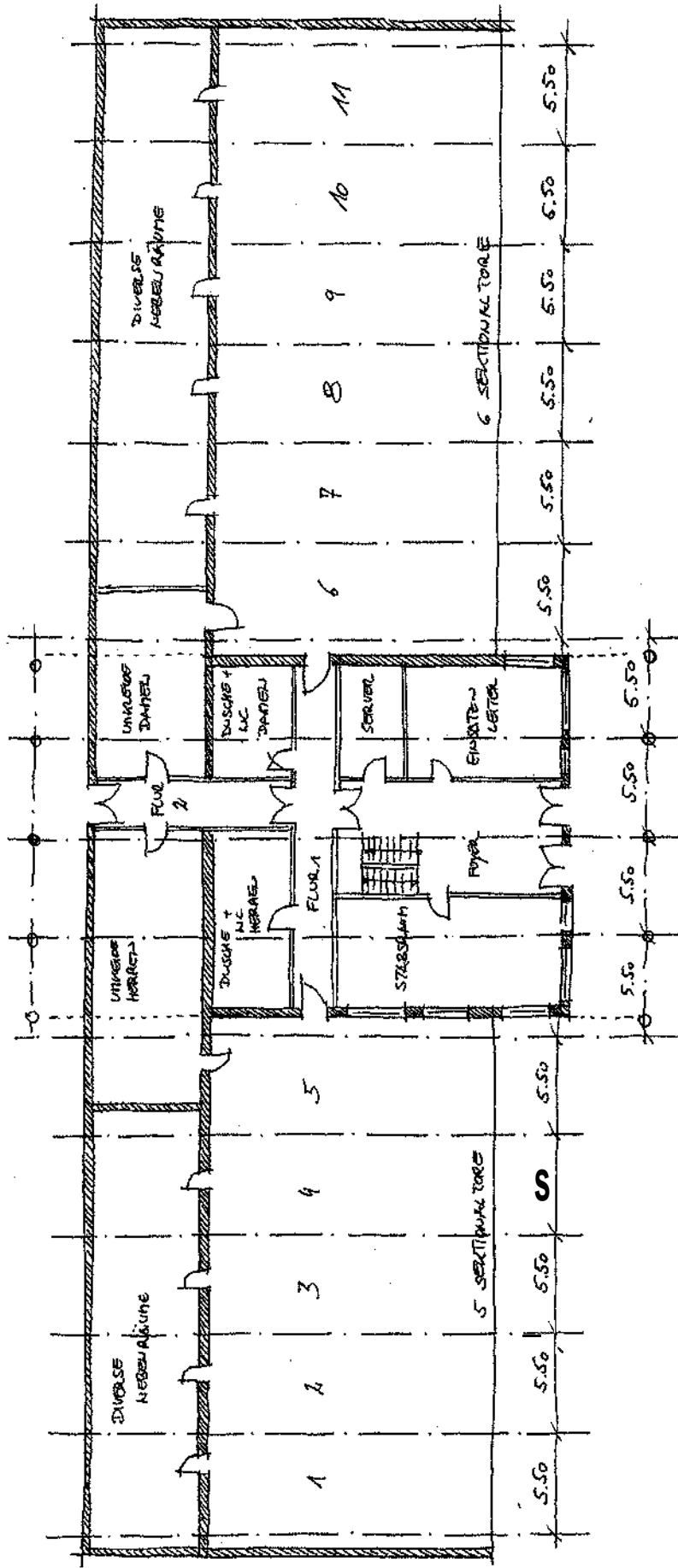

ERDGECH 88

ARCHITEKTURBÜRO JOACHIM ACHTERATH

SCHULSTRASSE 3 46519 ALPEN
 ☎ 02841 / 41185 Mob.: 0173 / 2874858
 achimachterath@web.de

BAUHLINIE:

**Neubau einer Feuerwache
 4519 Alpen**

BAUHERR:

Gemeinde Alpen, Der Bürgermeister

PLANINHALT:

G r o d r i s s e © und
v o r e n t w u r f

DER BAUHERR:

L A C H T E R A T H E



Maßstab:

1 : 250

DATE:

23 08 2014

BLATTNUMMER:

001

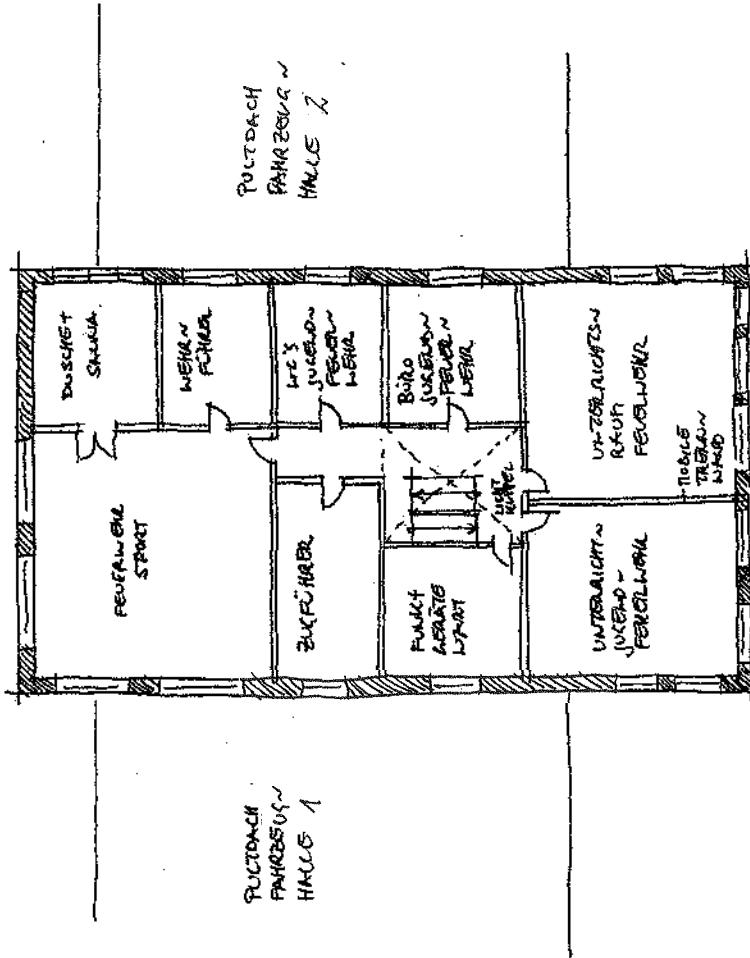

o o BERGESCHIPS

Berechnung des umbauten Raumes nach DIN 277

25.08.2014

Bauherr

Gemeinde Alpen, Der Bürgermeister Rathausstraße 5, 46519 Alpen

Entwurfsverfasser

Dipl. Ing. Architekt Joachim Achterath, Schulstraße 3, 46519 Alpen

Bauvorhaben

Errichtung der Feuerwache Alpen

Bezeichnung	Faktor	Länge	Breite	Höhe	Ergebnis	Zwischensumme
Fahrzeughalle	1,000	23,000	30,000	5,000	3450,000	
Fahrzeughalle	0,500	23,000	30,000	1,200	414,000	
						3864,000
Fahrzeughalle	1,000	23,000	35,000	5,000	4025,000	
Fahrzeughalle	0,500	23,000	35,000	1,200	483,000	
						4508,000
Bürotrakt	1,000	20,000	34,000	7,800	5304,000	
Bürotrakt	0,500	20,000	34,000	1,800	612,000	
						5916,000

Umbauter Raum gesamt = 14288,000

Ort, Datum, Unterschrift
Alpen 25.08.2014

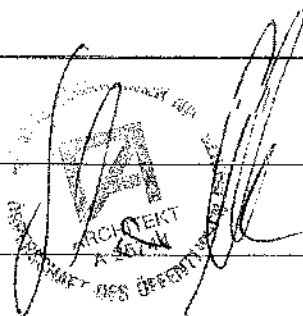

Anlage Nr. _____

Bezeichnung der Anlage					Seite
Kostenermittlung nach BKI und umbautem Raum					1
Bauherr	Gemeinde Alpen, Der Bürgermeister Rathausstraße 5, 46519 Alpen				
Entwurfsverfasser	Dipl. Ing. Architekt Joachim Achterath, Schulstraße 3, 46519 Alpen				
Bezeichnung der Baumaßnahme	I Errichtung der Feuerwache Alpen				
	BBM	1	2	3	4

Gemeinde Alpen
 26.08.14 8-9 Uhr

Summe Einheit

Übertrag von Seite

Umbauter Raum : 14.288,00 m³
 Baukosten gemäß BKI Stand 2012 : 210 €/m³ - 310€/m³
 Mittelwert 255 €/m
 Mindestkosten : 3.000.480,00 €
 Maximalwert : 4.429.280,00 €
 Mittelwert ; 3.643.440,00 € ~ 4.226.390,40 € (incl. Nebenkosten 16%)

Bemerkungen

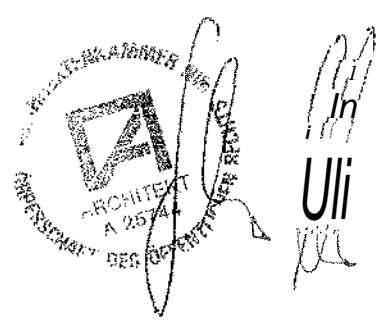

Ergebnis der Berechnung:

=