

Anlage 1 Lageplan:

Zum Antrag auf Einfriedung der Grundstücke ~~.....~~, 46591 Alpen

Eigentümer: ~~.....~~ 46519 Alpen

_____ Einfriedung mit Pferdezaun 140 cm hoch

_____ Einfriedung mit Metallzaun 140 bis 160 cm hoch



Anlage 2 Luftbild:

Zum Antrag auf Einfriedung der Grundstücke , 46591 Alpen

Eigentümer:  46519 Alpen

— Einfriedung mit Pferdezaun 140 cm hoch

— Einfriedung mit Metallzaun 140 bis 160 cm hoch

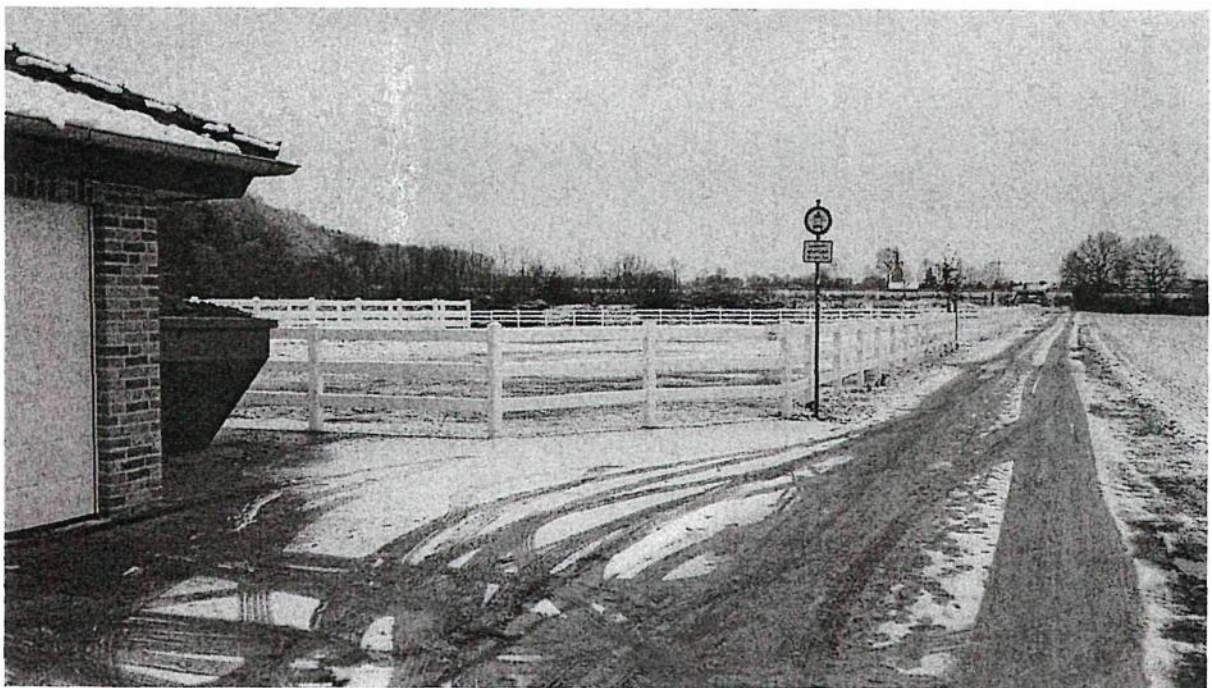

Anlage 3 Fotos:

Zum Antrag auf Einfriedung der Grundstücke **[REDACTED]** 46519 Alpen

Eigentümer: **[REDACTED]** 46519 Alpen

Hinweis: Der Dahlackerweg führt teilweise über die Grundstücke 639 und 107. Je nach Grenzverlauf beträgt der Abstand der Einfriedung entlang des Dahlackerweges mindestens 100 cm bis ca. 200 cm zur Grundstücksgrenze.